

- Legende**
- festzusetzendes Überschwemmungsgebiet
 - Landkreisgrenzen
 - Gemeindegrenzen
 - Blattsnitte

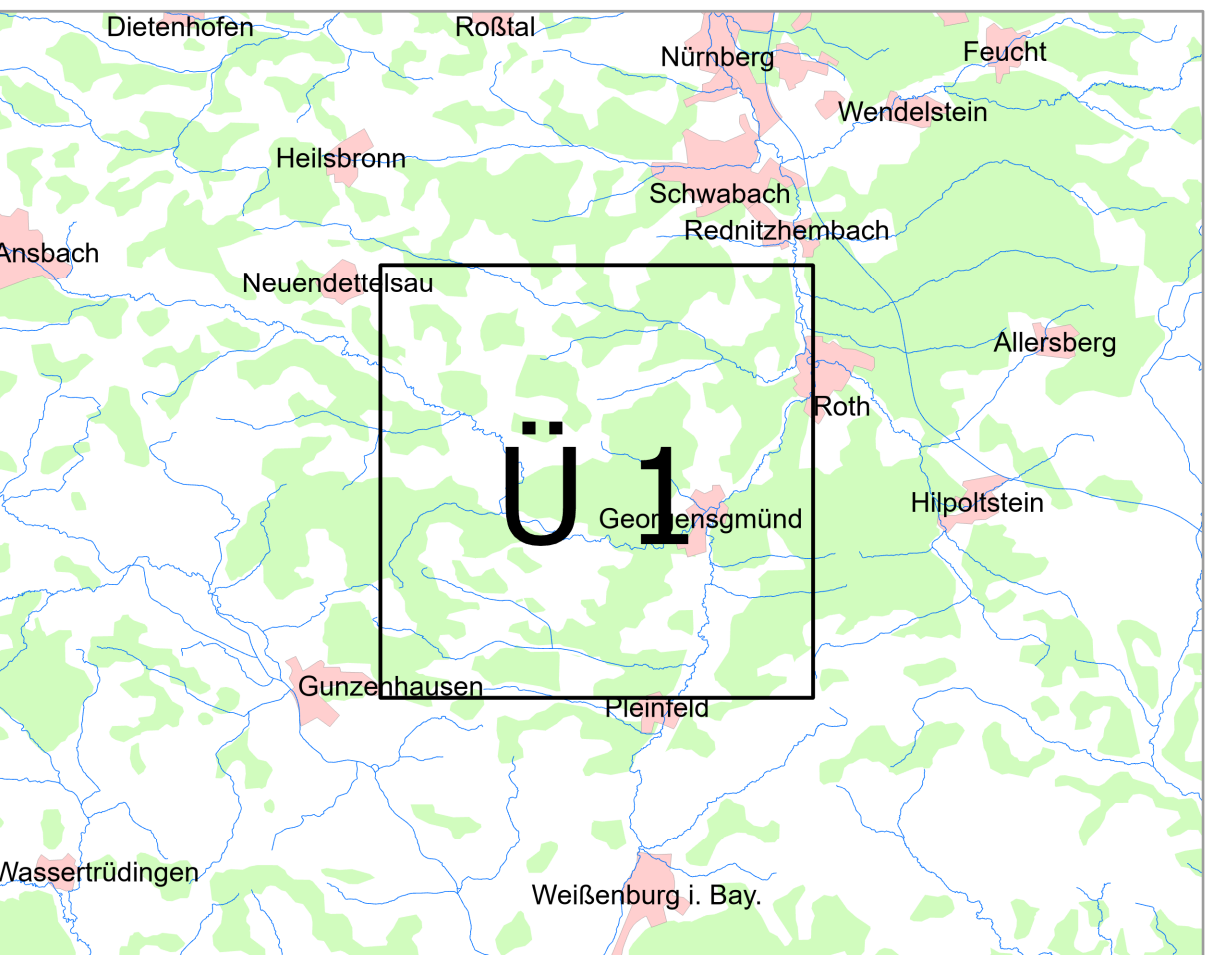

Geobasisdaten: Amtliches Liegenschaftskataster-Informationssystem (ALKIS) 1 : 1000 © Bayerische Vermessungsverwaltung (2023) Fachdaten: Informationssystem Wasserwirtschaft	
Vorhaben: Gew II, Fränkische Rezat Fluss-km 0,200 - 21,630 Festsetzung des Überschwemmungsgebietes	Anlage: 2
Vorhabensträger: Landratsamt Roth	Plan-Nr.: Ü 1
Gemeinde: Georgensgmünd, Röttenbach, Spalt und Abenberg	
Maßstab: 1:25.000	Übersichtslageplan
Wasserwirtschaftsamt Nürnberg Entwurfsverfasser: 06.03.2023 Datum	Ausgabe vom: 06.03.2023 Ersatz für: Ursprung: 06.03.2023 Datum_Name Entworfen: März 2023, Lange Gezeichnet: Ertl Lid. BD Fitzthum